

EQUATEUR - MITAD DEL MUNDO

12 JOURS / 10 NUITS

Du 21 Novembre au 2 décembre 2024

2200 €

(Base chambre double ou twin)



L'Équateur, ce petit pays coïncé entre la Colombie et le Pérou à mi-chemin entre le Sud et le Nord (d'où son nom), a beaucoup à vous faire découvrir : les superbes villes coloniales de Quito (la capitale) et de Cuenca, les Andes et sa culture amérindienne, ses chaleureux habitants et leurs marchés pittoresques comme celui d'Otavalo...

Plus à l'Est les Andes cèdent brusquement la place à la voûte sombre de l'Oriente, la partie la plus accessible de l'Amazonie en Amérique du Sud, la jungle à perte de vue, c'est le domaine des médecins sorciers...

QUELQUES POINTS DE REPERE

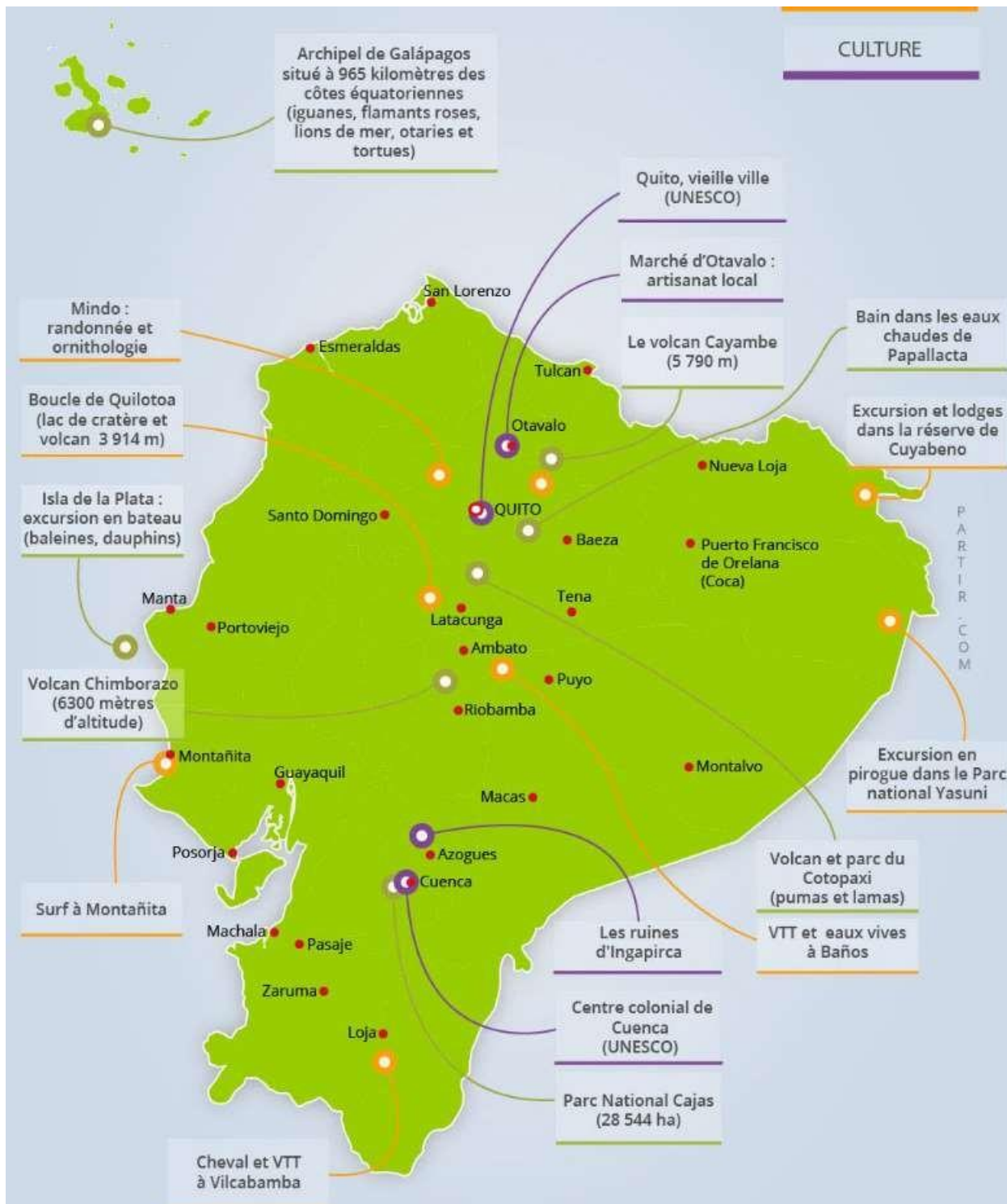

VOTRE PARCOURS

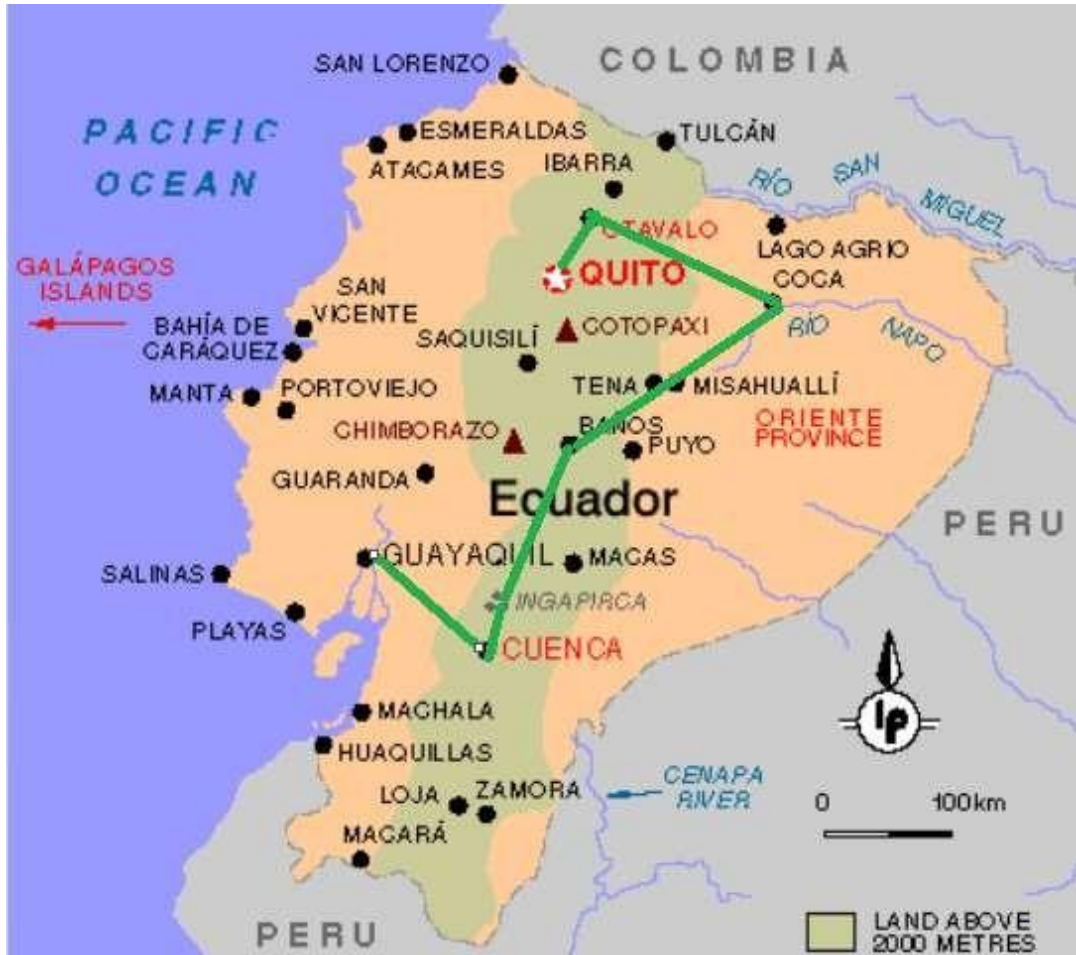

JOUR 1

Marseille / Quito

Jeudi 21 Novembre 2024

Rendez-vous à l'aéroport de **Marseille** pour les formalités d'enregistrement. Embarquement sur le vol à destination de **Quito (via Amsterdam)**.
A votre arrivée, accueil par votre guide et transfert à votre hôtel.

Dîner.**REINA ISABEL**

📍 Av. Amazonas N-23-44 y Veintimilla
Quito
ECUADOR
☎ 00593 2 2544 454 ou 00593 2 254 156
🌐 www.hotelreinaisabel.com/

*Photos de chambres non contractuelles***JOUR 2**

Quito - Otavalo

Vendredi 22 Novembre 2024

Petit déjeuner.

Départ pour la visite de la Moitié du Monde. L'Équateur doit son nom à la ligne équinoxiale qui se trouve à 15 minutes au nord de Quito et qui marque la latitude 0°00'00". Visite du monument Équatorial et du Musée ethnique se trouvant à l'intérieur.

Visite du monument Equatorial et du Musée ethnique se trouvant à l'intérieur. Retour à Quito

Déjeuner dans un restaurant local.

Visite de la ville de Quito. Cité culturelle et religieuse, située à plus de 2800 mètres d'altitude au pied du volcan du Pichincha qui semble veiller sur elle, Quito est pleine de contrastes, à l'égal du pays. Passage par la Place de l'Indépendance, au cœur de Quito, et point de départ de toute promenade dans les vieux quartiers la Cathédrale, bâtiment du 16ème siècle avec une façade en pierre de taille qui mélange les styles architecturaux baroque, andalou, gothique, néo-classique (vue extérieure); le Palais du Gouvernement (vue extérieure) ; l'église de la Compagnie de Jésus, chef-d'œuvre de l'art colonial hispanique en Amérique Latine, qui possède une façade de style baroque exceptionnelle ; l'église San Francisco, un exemple frappant de l'architecture espagnole du 16e siècle, l'un des plus grands complexes religieux d'Amérique du Sud.

Fin de la visite à la Colline du Panecillo au sommet de laquelle se trouve la statue de la vierge de Quito et d'où l'on a une superbe vue de la ville.

Route vers Otavalo

Nuit à votre hôtel

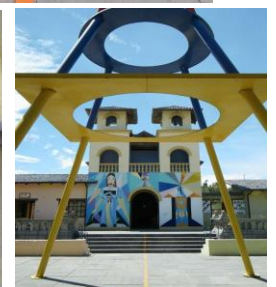

Petit déjeuner.

De bonne heure, découverte avec votre guide **du marché aux bestiaux d'Otavalo**. Spectacle haut en couleurs

Visite du marché artisanal d'Otavalo, déjà en pleine activité à 7 heures du matin. Il y a plusieurs siècles déjà, les maîtres tisserands y exerçaient leur métier et en firent ainsi un célèbre lieu d'échange pour l'achat de superbes tapisseries. Aujourd'hui, les Indiens Otavalos des villages voisins viennent y vendre des vêtements qu'ils fabriquent eux-mêmes. Vous pourrez y acheter les célèbres ponchos. Vous serez surpris par le silence, ici, en effet toutes les transactions se font à voix basse... Toutes les couleurs et l'atmosphère de l'Amérique du Sud sont réunies pour votre plus grand plaisir.

Départ vers Peguche et démonstration de tissages dans une communauté indienne de la région. Le but de cette visite de tourisme solidaire est de privilégier l'échange et les rencontres avec les indiennes de la région, puis d'améliorer la qualité de vie des communautés autochtones de Peguche, en particulier celle des familles qui participent en fournissant des prestations aux touristes. Vous aurez la possibilité d'acheter une variété de produits artisanaux faits par les membres de la communauté (tissages, tapis, broderies, sacs, écharpes, etc).

Déjeuner traditionnel chez l'habitant avec musique folklorique.

Passage par Cotacachi, la célèbre ville du cuir et continuation vers Cuicocha. Situé au pied du volcan Cotacachi, le lac de Cuicocha est l'un des plus beaux lacs d'altitude d'Équateur. Au centre de l'ancien cratère se trouvent deux îles légendaires couvertes de végétation, issues des éruptions volcaniques successives. Petite randonnée autour du lac.

Installation dans une belle auberge de la région.

Dîner sur place.



HOSTERIA CHORLAVI

📍 Panamerica Sur Km 4.5
Ibarra
ECUADOR
☎ 00593 6 293 2222
🌐 www.haciendachorlavi.com



Photos de chambres non contractuelles

Petit déjeuner.

Départ à destination de l'Orient et arrêt dans les thermes de Papallacta. Vous pourrez vous plonger dans les piscines d'eau chaude (certaines d'entre elles ont l'eau à plus de 50 degrés Celsius) puis alterner avec celle d'eau froide tout en admirant le sommet enneigé de l'Antisana. Temps libre pour vous décontracter dans les piscines naturelles d'eau chaude et froide.

Déjeuner en cours de route.

Continuation vers l'Amazonie. Après le passage d'un col situé à 4 200 m d'altitude, vous descendrez vers l'Amazonie par une route plus étroite qui part de la Cordillère des Andes. Vous traverserez alors des paysages qui resteront à jamais gravés dans votre mémoire. Le trajet offre une vue spectaculaire le long des gorges de l'Amazonie, durant 5 heures. Vous pourrez voir des orchidées, des cascades, vous longerez des rivières, et au fur et à mesure que vous approcherez de l'Amazonie, la végétation se fera plus dense, plus luxuriante...

Arrivée en fin d'après-midi et installation au lodge.

Dîner au lodge.



LODGE JARDIN ALEMAN

📍 Via a Minas / Misahuallí - Pununo
Provincia de Napo Puerto Misahuallí

☎ 00 593 6 289 0122

🌐 www.eljardinalleman.com



Photos de chambres non contractuelles

Petit déjeuner.

Départ du lodge, munis de vêtements de pluie et bottes, pour une navigation sur le fameux Rio Napo. Débarquement pour une promenade (durée selon niveau et envies des participants) dans la forêt primaire qui renferme de nombreux secrets. Découverte des plantes médicinales, explications données par le guide autochtone. Il vous expliquera le rôle de ces plantes sur la vie des habitants de la région. Observation des insectes de la jungle, singes, oiseaux colorés etc...

Déjeuner en bord de rivière.

Puis rencontre avec une communauté et démonstration de la chasse à la sarbacane... Observation des techniques de chasse et construction avec des matériaux tels que bambou, chonta "tagua" et "paja toquilla". Puis explication de l'élaboration de la "chicha de yuca" (boisson fermentée native). Retour au lodge.

Dîner au lodge.



LODGE JARDIN ALEMAN

📍 Via a Minas / Misahualli - Pununo
Provincia de Napo Puerto Misahuallí

☎ 00 593 6 289 0122

🌐 www.eljardinalaleman.com



Photos de chambres non contractuelles

Petit déjeuner.

Départ matinal vers Baños. Visite d'un atelier de fabrication d'objets en bois de balsa. Sur le trajet vous apprécierez les cultures de canne à sucre, de mandarines, tomates, babaco, granadilla etc... Puis la route suit le serpentelement du fleuve Pastaza, et les paysages y sont variés : cascades, gorges profondes...

Vue de la fameuse cascade Pailón del diablo, l'une des 10 chutes les plus importantes au monde. Observation de la cascade Manto de la novia en utilisant une nacelle.

Arrivée à Rio Verde et initiation à la gastronomie locale. Bien installé dans une charmante auberge possédant un magnifique jardin d'orchidées, vous assisterez à un petit cours de cuisine vous permettant de découvrir tous les secrets de la fabrication des "llapingachos".

Déjeuner sur place.

Arrivée à Banos et visite de cette charmante ville située à 1800 mètres d'altitude et qui jouit d'un climat subtropical. Géographiquement, elle se trouve être une transition car elle constitue à la fois une porte de sortie vers la région de l'Amazonie et une porte d'entrée vers la région des Andes (la Sierra). La ville doit son nom des eaux ferrugineuses froides ou bouillantes qui jaillissent des entrailles du volcan Tungurahua. Visite de l'église Dominicaine de la Virgen de Agua Santa, des ateliers de fabrication d'objets en ivoire végétal, des rues piétonnes...

Dîner.



HOTEL FLORESTA

📍 Corner Juan Montalvo and Thomas Halfants Esquina
Baños de Agua Santa

☎ (00593) 3 2741 824

🌐 www.lafloresta.banios.com



Photos de chambres non contractuelles

Petit déjeuner.

Rencontre avec la communauté indigène de Salasacas. Ces indiens tisserands, vraisemblablement originaires de Bolivie, furent déportés par les incas selon la politique de migration forcée. Installés depuis dans la Sierra équatorienne, les indiens Salasacas, bien que réputés pour la confection de tapis, vivent également de l'agriculture et de l'élevage. Ils tentent contre vents et marées de conserver leur terre et leurs traditions, découverte de leur art du tissage des indiens Salasacas. Egalement ils gardent encore l'habitude d'extraire le "chaguarmisque" (apéritif dans les Andes) de la plante de l'agave.

Départ pour une balade dans le Parc National du volcan Chimborazo. Située sur les flancs du majestueux volcan, elle se distingue par le nombre de ses vigognes et lamas, réintroduits dans un but de reproduction et de préservation. Descente jusqu'à la petite communauté de Calpi, descendants de la nation Puruhá. Vous pourrez admirer les petites maisons familiales aux murs de terre et toits de chaume.

Déjeuner dans un restaurant de la communauté.

Continuation vers Riobamba et visite de la ville. Cette petite ville de quelque cent mille habitants s'est développée autour du chemin de fer qui relie la côte aux Andes et se trouve à proximité d'impressionnantes montagnes. Riobamba est par ailleurs la seule ville équatorienne jumelée avec un ville française (Saint Armand-Montrond). Le magnifique écrin de montagnes au centre duquel elle repose forme un des plus majestueux paysages du pays. Aujourd'hui, ses rues droites, ses jardins tropicaux et ses bâtiments imposant lui donnent un air noble et prospère.

Dîner accompagné d'un trio folklorique.



CASA REAL

📍 Via Guano Km 1.5
060107 Riobamba - Chimborazo
☎ 00 593 3 2364112
🌐 www.hotelspacasareal.com/



Photos de chambres non contractuelles

Petit déjeuner.

Départ vers Cuenca et visite en route de l'église de Balbanera, la première en territoire équatorien construite lors de la colonisation, au XVème siècle. Elle est le seul vestige de la fondation espagnole de la première ville de Quito, qui se niche sur les bords de la lagune de Colta où les indiens de la région font paître leurs vaches et leurs moutons et utilisent le totora, variété de jonc poussant dans ses eaux pour tresser des nattes (esteras) et de paniers (canastas).

Arrêt pour la découverte du marché de Guamote, une merveille pittoresque et probablement le marché le plus authentique d'Equateur où l'on y pratique encore le troc...

Rencontre avec la petite communauté de Tolte, vous visiterez l'école et partagerez un bon café et une empanada sur place depuis le Mirador avec une vue spectaculaire sur la Nariz Del Diablo.

Déjeuner sur place au restaurant communautaire Mirador De Tolte.

Route vers Cuenca par la route dans la région indigène la plus pittoresque de la province de Cañar.

En cours de route, visite du site de Ingapirca. Ce site religieux et politique est le plus important laissé par les Incas et les nombreuses cultures précolombiennes qui ont peuplé la région. Très bien conservées, les ruines de cette ancienne ville fortifiée, bâtie par l'Inca Huayna Cápac, surprennent le visiteur. Ingapirca a été conçue, à une échelle réduite, sur le modèle de Cuzco, le "nombril du monde" et bâtie sur des hauteurs pour des raisons défensives évidentes et pour ne pas empiéter sur les cultures des vallées.

Continuation vers Cuenca.

Dîner.



SAN JUAN HOTEL

📍 Simón Bolívar 11-28, Cuenca

☎ 593 07 2840 870

🌐 <http://www.sanjuanhotel.ec/>



Photos de chambres non contractuelles

Petit déjeuner.

Visite du musée du chapeau de Paja Toquilla, plus connus sous le nom de chapeaux de Panamá. A l'intérieur de la maison Perez-Roldan, découvrez (presque) tous les secrets de leur fabrication. S'ils portent ce nom, et bien qu'ils soient originaires d'Equateur, c'est parce qu'ils étaient à l'origine portés par les ouvriers équatoriens travaillant à la construction du canal de Panamá. Ils sont confectionnés avec la Paja Toquilla, plante poussant sur les côtes. Visite de la petite fabrique exportatrice se trouvant dans le musée.

Puis découverte de la ville de Cuenca. C'est la troisième ville du pays, avec son intense activité commerciale et culturelle et la vie artistique qui la caractérisent depuis toujours. Ni figée dans le passé ni véritablement ancrée dans le présent et inscrite au Patrimoine Mondial de l'Unesco, Cuenca possède un charme indéfinissable. Découverte de ses gracieux balcons de fer forgé et ses places fleuries qui rappellent les origines espagnoles de la ville. Ses marchés et son artisanat constituent un témoignage vivant de la riche culture indigène de la région. Les dômes élégants de la cathédrale qui luisent au soleil, les couvents et les musées empreints de sérénité, la rivière romantique de Tomebamba qui traverse la ville flanquée de maisons en surplomb font partie d'une expérience que personne ne devrait manquer.

Déjeuner dans un restaurant local.

Arrêt marché aux fleurs quotidien face au monastère El Carmen de la Asunción. Cuenca arrive en tête du Top 10 des marchés aux fleurs du monde "Outdoor Flower Markets" du magazine National Geographic. **Puis visite du Musée des Cultures Aborigènes.** Ce musée présente une fascinante collection d'objets précolombiens provenant de tout le pays.

Dîner accompagné de musiciens au restaurant du musée.



SAN JUAN HOTEL

📍 Simón Bolívar 11-28, Cuenca

☎ 593 07 2840 870

🌐 <http://www.sanjuanhotel.ec/>



Photos de chambres non contractuelles

Petit déjeuner.

Route vers le Parc de Cajas et continuation en direction du littoral jusqu'à Guayaquil. Changement de décor... Après avoir passé un col, vous commencerez la descente vers la plaine, qui jouit d'un climat chaud et humide. La route est jalonnée de plantations de bananes, ici et là vous apercevrez quelques plantations de cacao, canne à sucre et de riz.

Continuation pour observer les plantations de cacao et dégustation dans une finca.

Déjeuner traditionnel dans la plantation.

Arrêt dans la réserve des mangroves Churute. Promenade sur le lac fluvial afin d'observer les oiseaux aquatiques et les tortues. Dans la partie basse du parc, certaines aires sont habitées par des canards, des pigeons, des dauphins, des hérons et des pics ; possibilité d'observer aussi des mammifères comme les singes hurleurs, les agoutis, les pacas, les fourmiliers et les blaireaux ; et des invertébrés comme les crevettes, les crabes et autres mollusques. La végétation principale est constituée par les formations des mangroves. Des concentrations de lauriers, balsa, fromagers, chênes, Guayacán et ébène peuvent également être observés dans les forêts sèches, où de nombreuses orchidées et broméliacées y croissent également. Promenade en bateau d'environ 1h accompagnés d'un guide de la réserve.

Arrivée à Guayaquil en fin de journée.

Dîner.



GRAND HOTEL GUAYAQUIL

📍 Boyaca 1615 e/C Ballen y 10 de Agosto
090307 Guayaquil

☎ 00 593 4 232 9690

🌐 www.grandhotelguayaquil.com



Photos de chambres non contractuelles

Petit déjeuner.

Départ pour la visite de Guayaquil, première ville du pays en nombre d'habitants. Située au bord de l'imposant fleuve Guayas, c'est l'un des ports les plus importants de la côte du Pacifique de l'Amérique du Sud. Le commerce et la modernité ont forgé le style de vie de cette ville. Visite du cimetière, du vieux quartier de Las Peñas (19ème siècle), de la "Rotonda", monument représentant les héros de l'Indépendance, le Maréchal Sucre et Simon Bolivar. Laissez-vous conduire par le boulevard "9 de Octobre" et visitez le parc Seminario et son étonnante population d'iguanes terrestres habitant dans ce parc situé en face de la Cathédrale.

Déjeuner de spécialités dans un restaurant local.

Transfert à l'aéroport, formalités d'enregistrement et embarquement sur le vol retour vers la **France**.
Repas et nuit à bord.



Arrivée à Amsterdam et connexion vers Marseille. Puis retour à ROUSSET

EQUATEUR

Du 21 Novembre au 02 Décembre 2024
2200 €

Chambre SINGLE : + 330 €

~ NOS TARIFS COMPRENNENT ~

Les vols réguliers avec escale : Marseille - Quito / Guayaquil - Marseille

<u>21 novembre 2024</u>	Marseille – Amsterdam	06H30-08H40	KL 1464
	Amsterdam – Quito	10H15-16H15	KL 751
<u>01 décembre 2024</u>			
<u>Arrivée le 2 décembre</u>	Guayaquil -Amsterdam	20H05-13H20	KL 755
	Amsterdam – Marseille	14H20-16H35	KL 1469

Les taxes d'aéroport sujet à réajustement jusqu'à l'émission des billets

Le transport en véhicule de grand tourisme, norme locale, capacité adaptée au nombre de participants.

L'accueil et assistance à l'aéroport.

Les services d'un guide accompagnateur francophone pendant tout le circuit.

L'hébergement en hôtels de première catégorie, base chambre double pour 10 nuits dont 2 nuits en immersion dans un lodge en Amazonie

La pension complète du dîner du jour 1 au déjeuner du jour 11 dont

Un déjeuner traditionnel chez l'habitant avec musique folklorique dans une communauté indienne dans la région de Peguche

Un déjeuner dans la communauté de Salasacas

Un déjeuner à Rio Verde et initiation à la gastronomie locale

Un dîner accompagné d'un trio folklorique à Riobamba

Un déjeuner au restaurant communautaire de Tolve

Un dîner accompagné de musiciens au restaurant du musée d Cuenca

Déjeuner de spécialités à Guayaquil

L'entrée dans les sites, musées et monuments prévus dans le programme dont

La visite de la Moitié du Monde avec le monument et musée ethnique

Visite de la ville de Quito avec balade dans la très animée Calle Ronde

Visite du marché d'Otavalo

Arrêt aux thermes de Papallacta

Découverte de l'allée des cascades et observation de la cascade Manto de la Novia dans une nacelle

Visite de Banos avec arrêt dans un atelier de fabrication d'objets en bois de balsa

Visite de Riobamba

Une balade dans le Parc National du volcan Chimborazo

Découverte du marché de Tzalaron

Visite du musée du chapeau de Paja Toquilla (chapeaux de panama)

Découverte de Cuenca avec arrêt au marché aux fleurs

Visite du musée des cultures Aborigènes à Cuenca

Arrêt dans la réserve des mangroves Chunte avec promenade sur le lac fluvial afin d'observer les oiseaux aquatiques et les tortues

Visite de Guayaquil

~ NOS TARIFS COMPRENNENT ~

La rencontre avec les communautés indiennes :

Dans la région de Perruche avec démonstration de tissage et déjeuner sur place

En Amazonie, avec démonstration de la chasse à la sarbacane / Petit cours de cuisine pour découvrir les secrets de la fabrication des llapingachos

Rencontre avec la communauté indigène de Salasacas, indiens tisserands avec déjeuner sur place

La communauté de Calpi et son village aux maisons aux murs de pierre et toits de chaume

La rencontre avec la communauté de Tolte où vous visiterez l'école et partagerez un bon café et une empanada depuis le Mirador

La découverte de marchés locaux

A Otavalo

A Tzalaron, certainement le plus authentique d'Equateur

Les taxes locales et les frais de service dans les hôtels et les restaurants.

Les visites, les entrées dans les parcs prévus au programme et le port des bagages (1 valise / pax)

L'assistance téléphonique 24/24H 7/7J en cas d'urgence.

L'assurance annulation-accident-rapatriement-bagages avec garantie plus couvrant les pandémies

Une pochette de voyage/personne seule ou par couple

~ NOS TARIFS NE COMPRENNENT PAS~

- Les dépenses personnelles
- Les prestations autres que celles mentionnées ci-dessus
- Les pourboires au guide et conducteur
- Les boissons au cours des repas

HOTELS PREVUS (OU SIMILAIRES)

J1	Quito	REINA ISABEL	www.hotelreinaisabel.com/
J2	Quito	REINA ISABEL	www.hotelreinaisabel.com/
J3	Otavalo	HOSTERIA CHORLAVI	www.haciendachorlavi.com
J4	Amazonie (Equateur)	LODGE JARDIN ALEMAN	www.eljardinaleman.com
J5	Amazonie (Equateur)	LODGE JARDIN ALEMAN	www.eljardinaleman.com
J6	Baños	HOTEL FLORESTA	www.laforesta.banios.com
J7	Riobamba	CASA REAL	www.hotelspacasareal.com/
J8	Cuenca	SAN JUAN HOTEL	http://www.sanjuanhotel.ec/
J9	Cuenca	SAN JUAN HOTEL	http://www.sanjuanhotel.ec/
J10	Guayaquil	GRAND HOTEL GUAYAQUIL	www.grandhotelguayaquil.com

~ FORMALITES~

VOTRE PASSEPORT DOIT ETRE VALABLE 6 MOIS APRES LA DATE RETOUR